

ING ARCH TOMÁŠ PETRIK, L. SVOBODU 1669/7, RIMAVSKÁ SOBOTA, 979 01

mail: atpetrik@gmail.com

tel: 0911 811 686



SO 01 - NOVOSTAVBA SKLADU SO 02 - AREÁLOVÁ PRÍPOJKA ELEKTRIKY

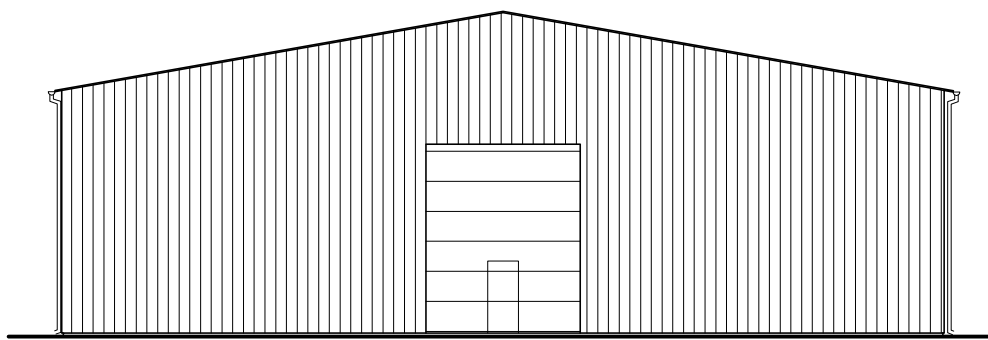

OBSAH PROJEKTOVEJ DOKUMENTÁCIE:

1. ARCHITEKTÚRA
2. ELEKTROINŠTALÁCIA
3. STATICKÝ POSUDOK
4. PROTIPOŽIARNY PROJEKT

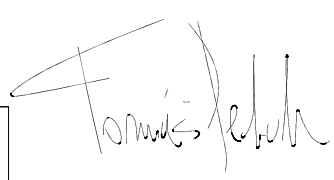

zodpovedný projektant: Ing. arch. TOMÁŠ PETRIK	vypracoval: Ing. arch. TOMÁŠ PETRIK OLIVER KOLÉNY		
stavba-akcia: SO 01 - NOVOSTAVBA SKLADU SO 02 - AREÁLOVÁ PRÍPOJKA ELEKTRIKY		stupeň: projekt pre stavebné povolenie	
		dátum: 03/2022	
miesto stavby:	k. ú.: Ožďany, č. p.: "E"- 2716/3, "E"- 2863/1, "E"- 2864, "E"- 2865/1, "E"- 2716/2	formát:	
investor:	AGRORIS, s.r.o., Potravínárska 3694, 979 01, Rim. Sobota, IČO: 31 607 969	profesia/časť:	č. výkresu:
výkres:	PROJEKT PRE STAVEBNÉ POVOLENIE		



ING ARCH TOMÁŠ PETRIK, L. SVOBODU 1669/7, RIMAVSKÁ SOBOTA, 979 01

mail: atpetrik@gmail.com
tel: 0911 811 686

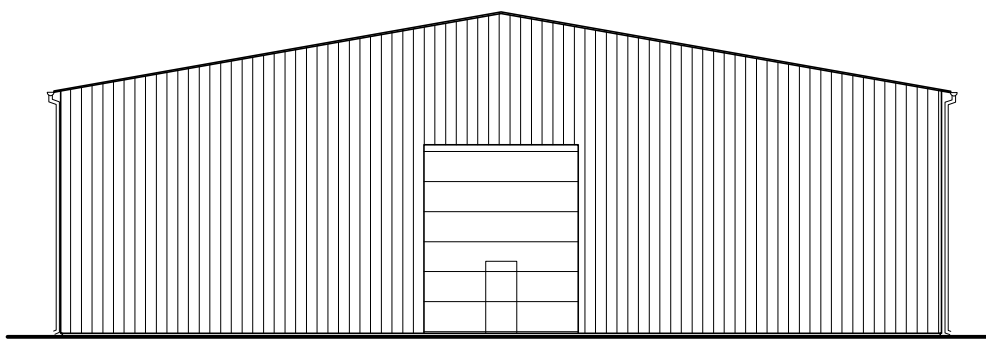

SO 01 - NOVOSTAVBA SKLADU



zodpovedný projektant: Ing. arch. TOMÁŠ PETRIK		vypracoval: Ing.arch. TOMÁŠ PETRIK OLIVER KOLÉNY				
stavba-akcia: SO 01 - NOVOSTAVBA SKLADU SO 02 - AREÁLOVÁ PRÍPOJKA ELEKTRIKY				stupeň: projekt pre stavebné povolenie		
				dátum: 03/2022		
miesto stavby:		k. ú.: Ožďany, č. p.: "E"- 2716/3, "E"- 2863/1, "E"- 2864, "E"- 2865/1, "E"- 2716/2		formát:		
investor:		AGRORIS, s.r.o., Potravinárska 3694, 979 01, Rim. Sobota, IČO: 31 607 969		profesia/časť:		
výkres:		ARCHITEKTÚRA		mierka:		
č.výkresu:						

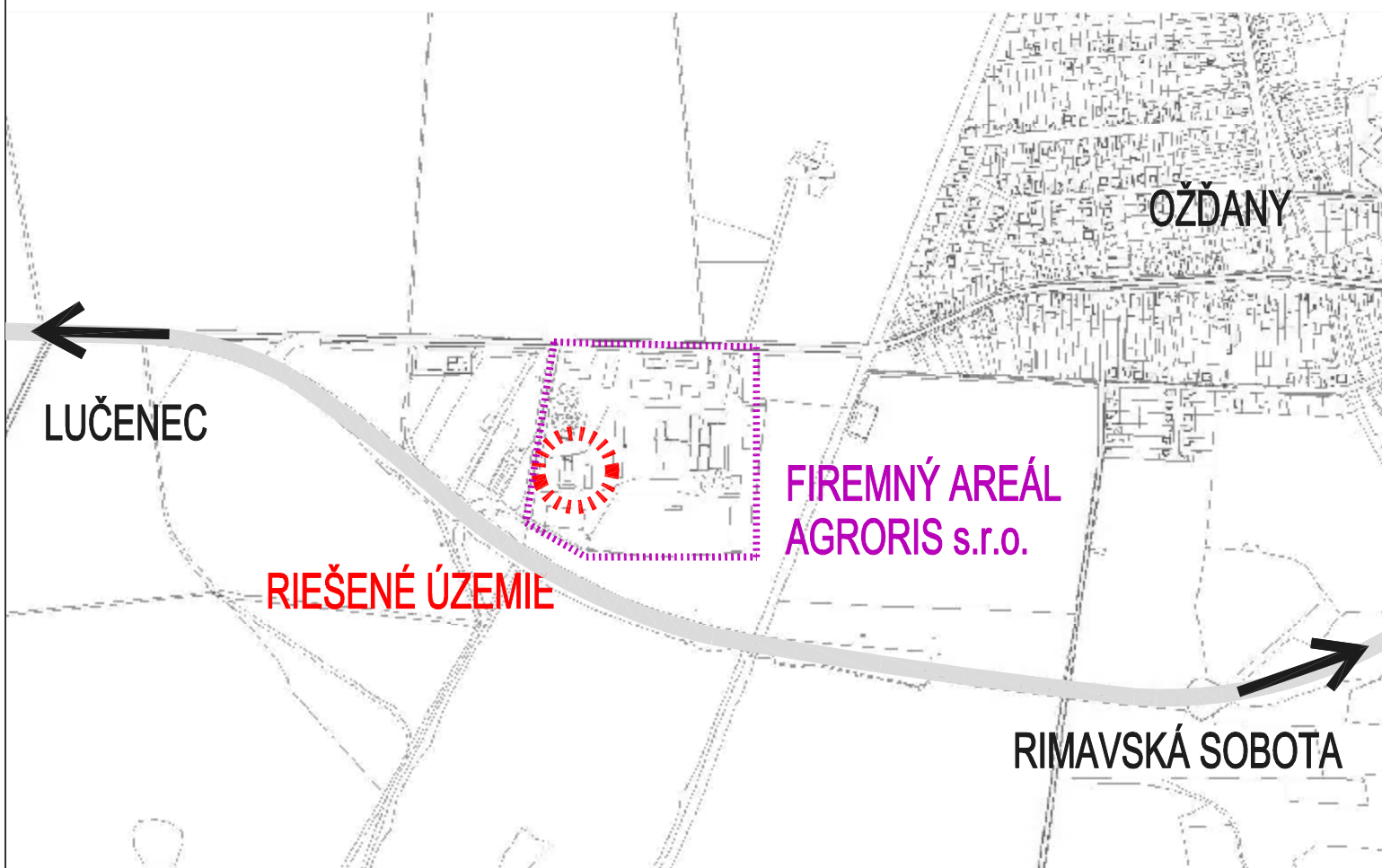

mapa slúži len ako informatívny podklad (nie je v mierke)

LEGENDA:





RIEŠENÁ PARCELA - č. p.: "E"- 2716/3, "E"- 2863/1, "E"- 2864, "E"- 2865/1, "E"- 2716/2

KRAJ: BANSKÁ BYSTRICA

OKRES: RIMAVSKÁ SOBOTA

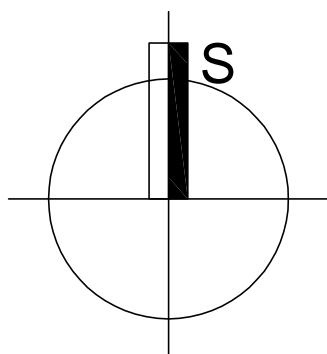
KAT. ÚZEMIE: OŽĎANY



zodpovedný projektant: Ing. arch. TOMÁŠ PETRIK		vypracoval: Ing.arch. TOMÁŠ PETRIK OLIVER KOLÉNY	
stavba-akcia: SO 01 - NOVOSTAVBA SKLADU SO 02 - AREÁLOVÁ PRÍPOJKA ELEKTRIKY		stupeň: projekt pre stavebné povolenie	 PTHH
		dátum: 03/2022	
miesto stavby:	k. ú.: Ožďany, č. p.: "E"- 2716/3, "E"- 2863/1, "E"- 2864, "E"- 2865/1, "E"- 2716/2		formát: A4
investor:	AGRORIS, s.r.o., Potravínárska 3694, 979 01, Rim. Sobota, IČO: 31 607 969		profesia/časť: ARCHITEKTÚRA
výkres:	SITUÁCIA - ŠIRŠIE VZŤAHY		č.výkresu: 01
		mierka: 1:100	

Tomáš Petrik

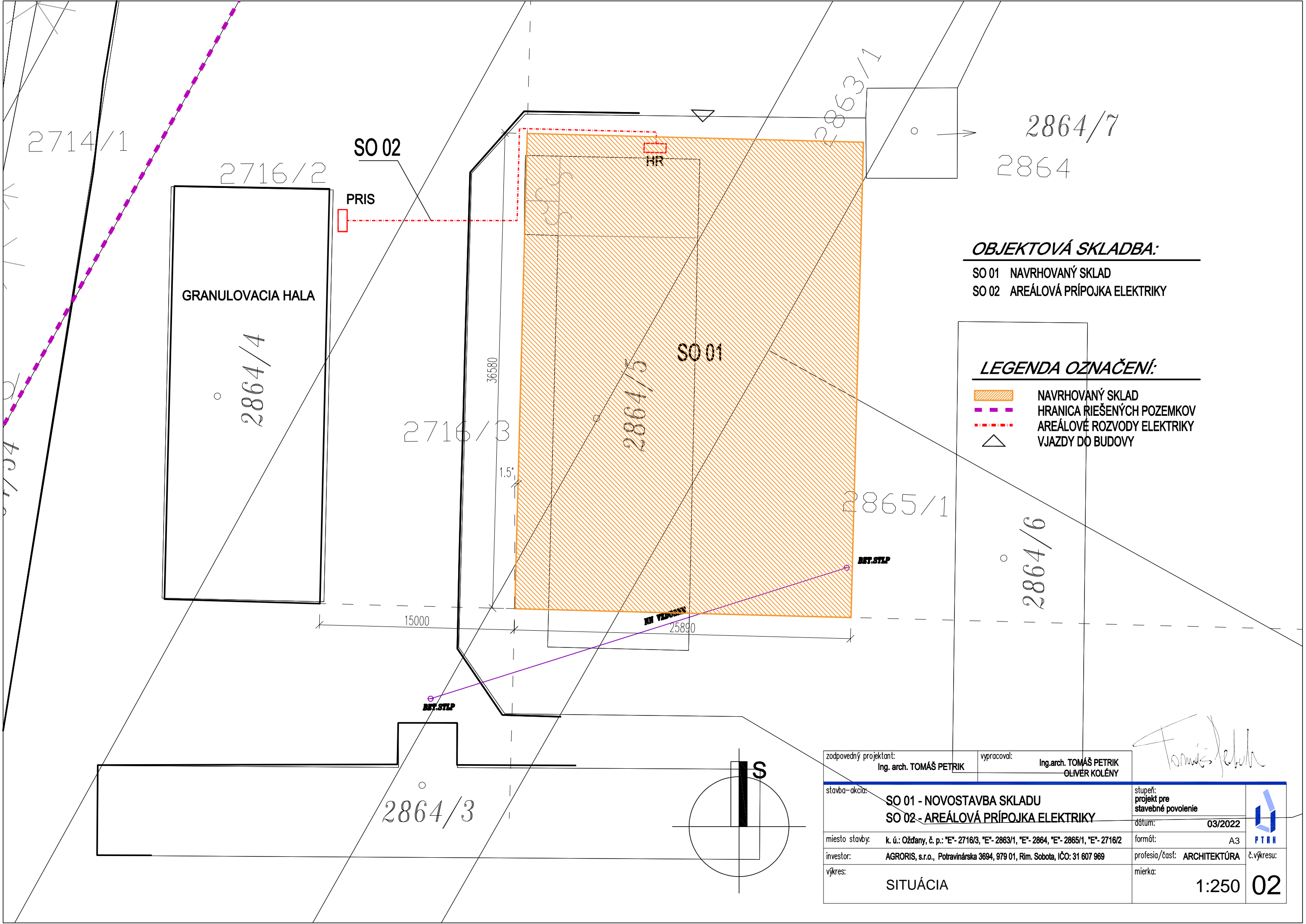

OBJEKTOVÁ SKLADBA:

- SO 01 NAVROVANÝ SKLAD
- SO 02 AREÁLOVÁ PRÍPOJKA ELEKTRIKY

LEGENDA OZNAČENÍ:

- NAVROVANÝ SKLAD
- HRANICA RIEŠENÝCH POZEMKOV
- AREÁLOVÉ ROZVODY ELEKTRIKY
- VJAZDY DO BUDOVY

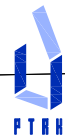
zodpovedný projektant: Ing. arch. TOMÁŠ PETRIK		vypracoval: Ing.arch. TOMÁŠ PETRIK OLIVER KOLÉNY	
stavba-akcia: SO 01 - NOVOSTAVBA SKLADU SO 02 - AREÁLOVÁ PRÍPOJKA ELEKTRIKY		stupeň: projekt pre stavebné povolenie	
miesto stavby: k. ú.: Oždany, č. p.: "E"- 2716/3, "E"- 2863/1, "E"- 2864, "E"- 2865/1, "E"- 2716/2		dátum: 03/2022	
investor: AGRORIS, s.r.o., Potravinárska 3694, 979 01, Rim. Sobota, IČO: 31 607 969		formát: A3	
výkres: SITUÁCIA		profesia/časť: ARCHITEKTÚRA	
		mierka: 1:250	č.výkresu: 02

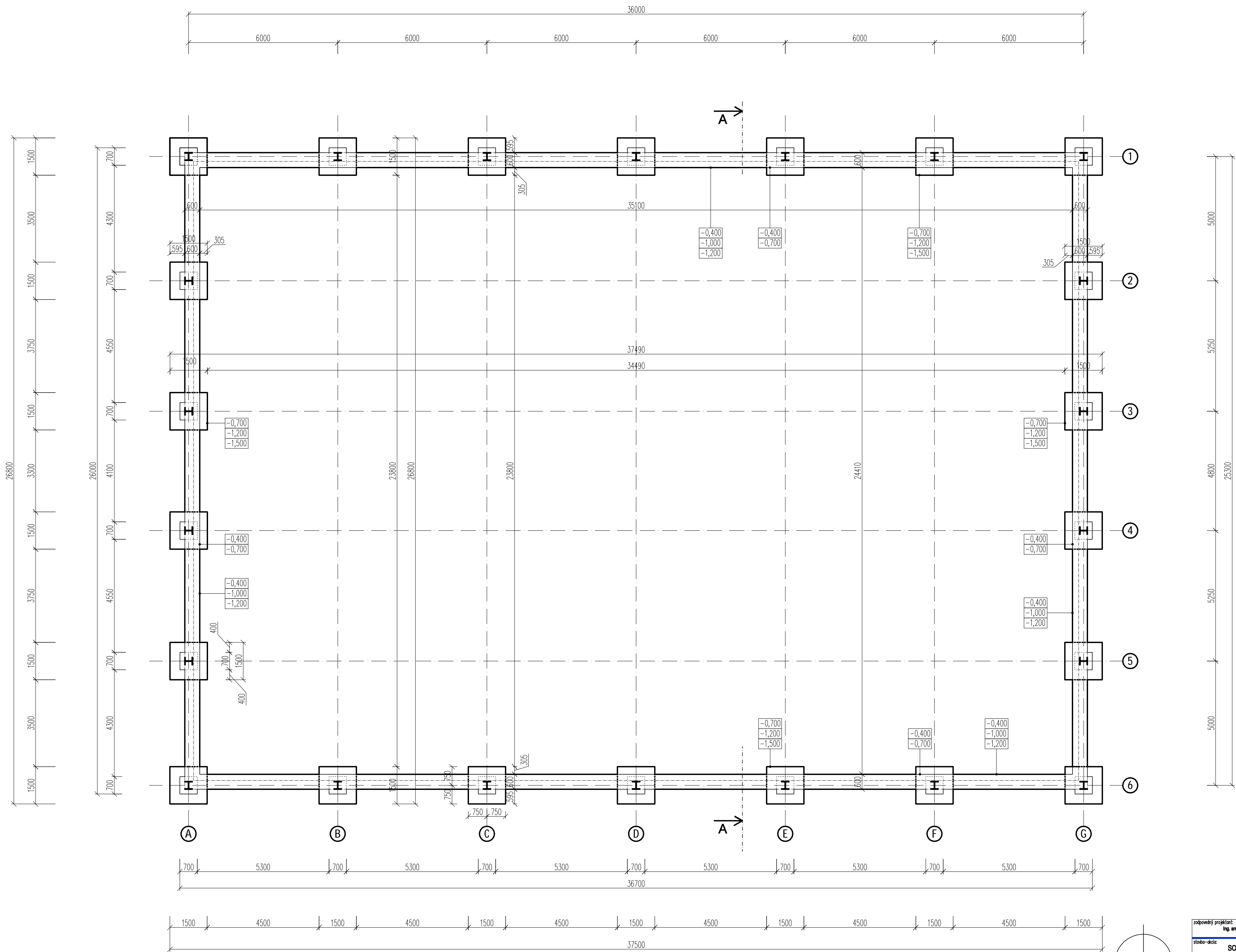

zodpovedný projektant: Ing. arch. TOMÁŠ PETRIK		vypracoval: Ing. arch. TOMÁŠ PETRIK OLIVER KOLENÝ	
stavba-akcie: SO 01 - NOVOSTAVBA SKLADU SO 02 - AREÁLOVÁ PRIPOJKA ELEKTRIKY		stupok: projekt pre stavebné povolenie dátum: 03/2022 A1	
miesto stavby: k. ú. Očadary, č. p.: "E"- 271603, "E"- 286311, "E"- 2864, "E"- 2865/1, "E"- 271602		formát: profesia/zosť: ARCHITEKTÚRA	
investor: AGRICORIS, s.r.o., Potravná 3694, 870 01, Rím. Sobota, IČO: 31 607 969		výkres: mierka: 1:75	
ZÁKLADY		04	

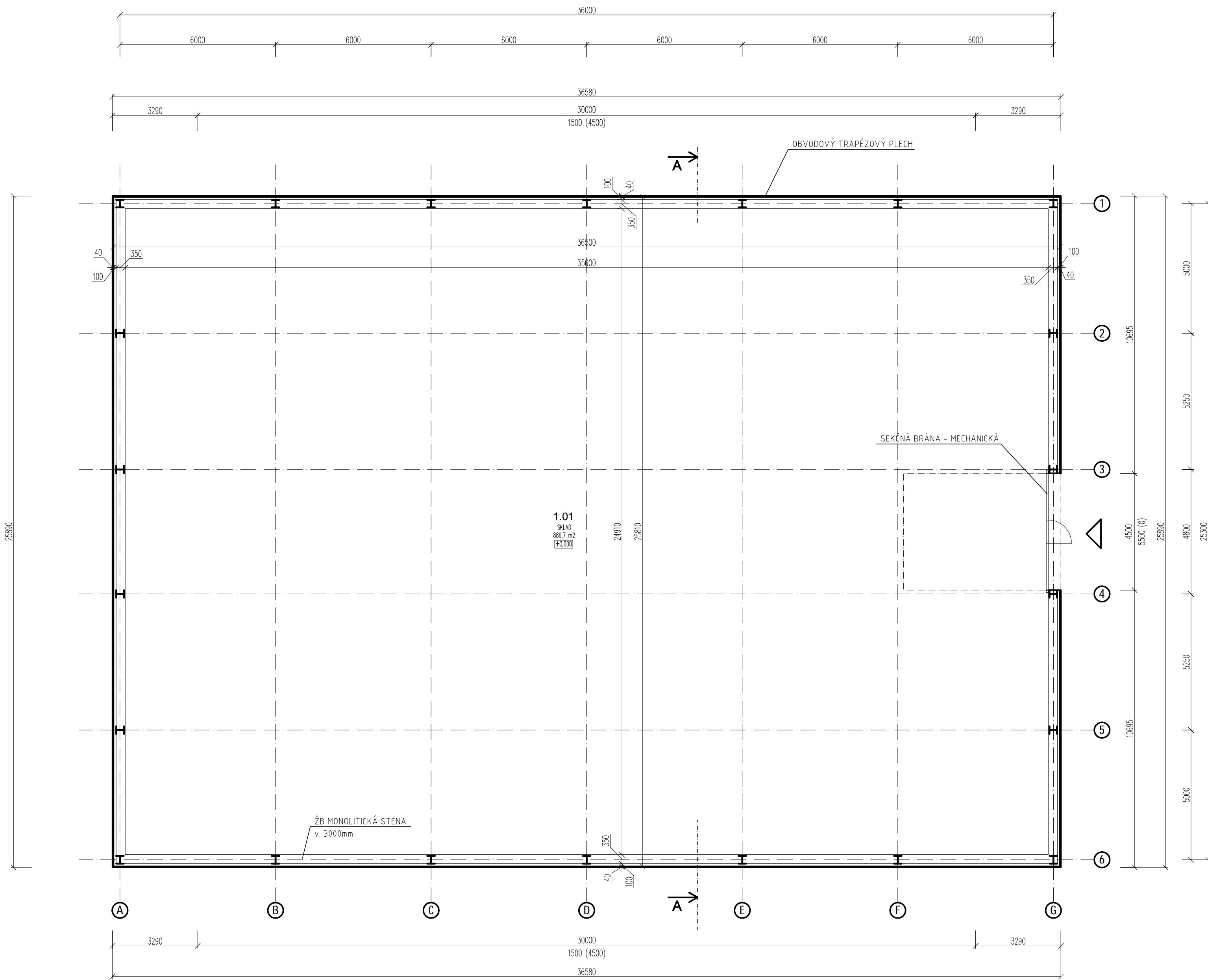

LEGENDA MIESTNOSTI

OZNAČENIE MIESTNOSTI	NÁZOV MIESTNOSTI	PLOCHA (m ²)	POVRCHOVÁ UPRAVA		
			PODLAHA	STĚNY	STROP
1.01	SKLAD	886,7	BETONOVÁ PODLAHA	TRAPÉZOVÝ PLECH	TRAPÉZOVÝ PLECH

ÚŽITKOVÁ PLOCHA INTERIÉRU: 886,7 m²
ZASTAVANÁ PLOCHA: 938 m²

LEGENDA MATERIÁLOV :

FAŠÁDNY TRAPÉZOVÝ PLECH T35 - 0,5mm
HEA 320

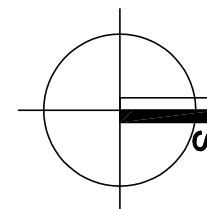

zodpovedný projektant: Ing. arch. TOMÁŠ PETRIK	vyraboval: Ing. arch. TOMÁŠ PETRIK OLIVER KOLENY	stĺpec: projekt pre stavobné povolenie dátum: 03/2022	A1+
miesto stavby: k. ú.: Oľdany, č. p.: E-27163, E-28331, E-2884, E-28851, E-27162	formát:	ARCHITEKTÚRA	
investor: AGRONIS, s.r.o., Podmátná 3894, 879 01, Rim. Sobota, IČO: 31 807 889	profesia/číslo:	1:75	
výrez: PÓDORYS	výška:	05	

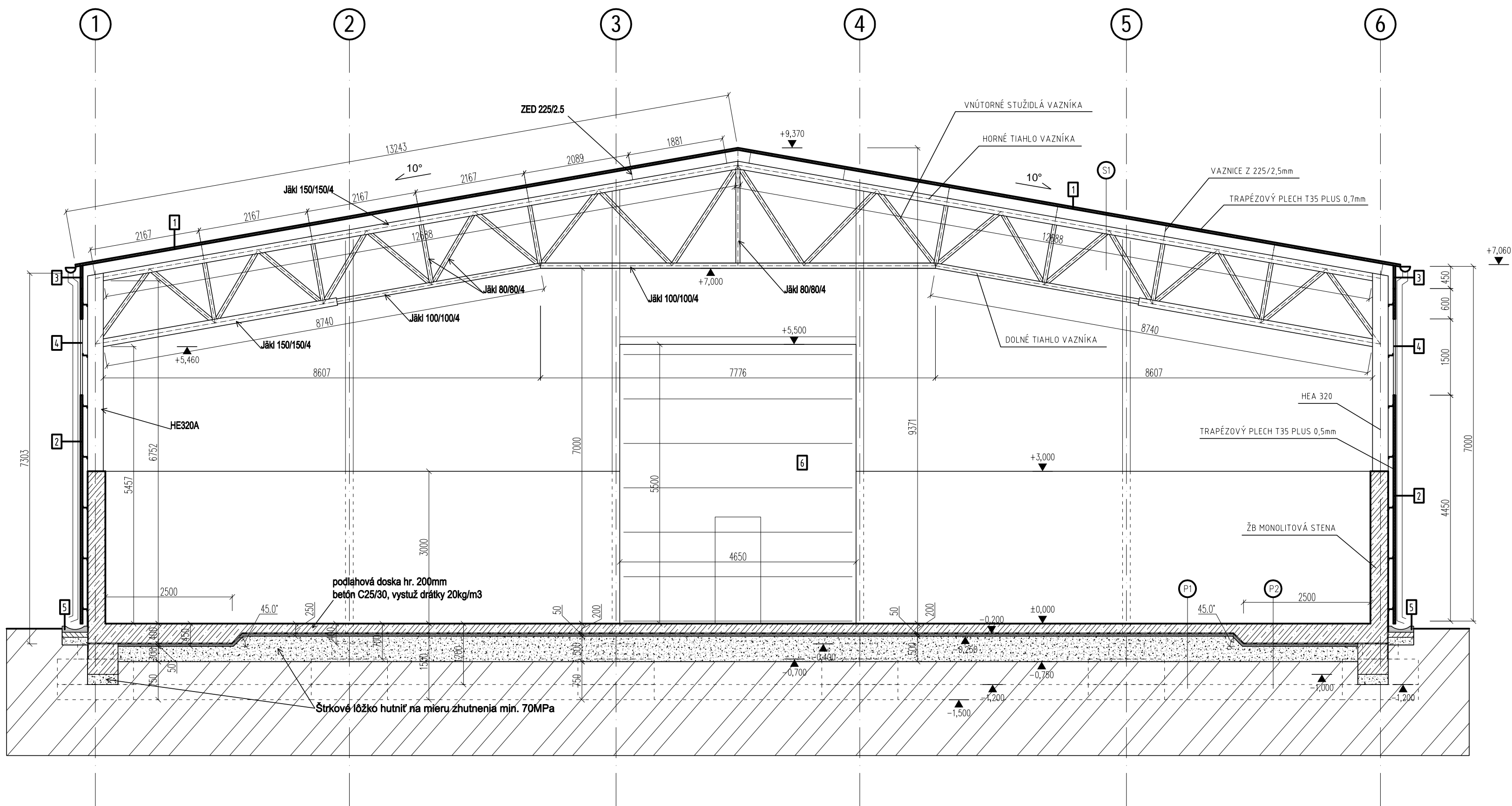

P1 PODLAHA P1
- DRÁTKOBETÓN
- HYDROIZOLÁCIA
- PODKLADOVÝ BETÓN
- ŠTRKOVÉ LŮŽKO 0-63fr, 70MPa
- EXISTUJÚCA ZEMINA

P2 PODLAHA P2
- DRÁTKOBETÓN
- HYDROIZOLÁCIA
- PODKLADOVÝ BETÓN
- ŠTRKOVÉ LŮŽKO 0-63fr, 70MPa
- EXISTUJÚCA ZEMINA

S1 STRECHA S1
- STREŠNÝ TRAPÉZOVÝ PLECH T35, 0,7mm
- OCELOVÉ Z PROFILY
- OCELOVÝ SKELET HALY

LEGENDA PRVKOV KROVU:

- 1 STREŠNÝ TRAPÉZOVÝ PLECH, T35 - 0,7mm
2 FASÁDNÝ TRAPÉZOVÝ PLECH, T35 - 0,5mm
3 VETRACIA MREŽKA
4 PRESVETLOVACÍ PÁS
5 BETÓNOVÝ ŽLAB
6 SEKČNÁ BRÁNA - MECHANICKÁ

LEGENDA MATERIÁLOV :

- ŽELEZOBETÓN C20/25
PROSTÝ BETÓN C15/20
ŠTRKOVÉ LŮŽKO
EXISTUJÚCA ZEMINA

zodpovedný projektant:	Ing. arch. TOMÁŠ PETRIK	vypracoval:	Ing. arch. TOMÁŠ PETRIK OLIVER KOLÉNY	
stavba-akcie:	SO 01 - NOVOSTAVBA SKLADU SO 02 - AREÁLOVÁ PRÍPOJKA ELEKTRIKY			stadium: projekt pre stavbu povolenie
miesto stavby:	k. ú.: Oľdany, č. p.: "E"-271803, "E"-28631, "E"-2864, "E"-28651, "E"-271802			dátum: 03/2022
investor:	AGRORIS, s.r.o., Pátravská 3894, 979 01, Rim. Sobota, IČO: 31 607 989			formát: A2+
výkres:	RAZ A-A			profesia/časť: ARCHITEKTÚRA č.výkres: 1:50

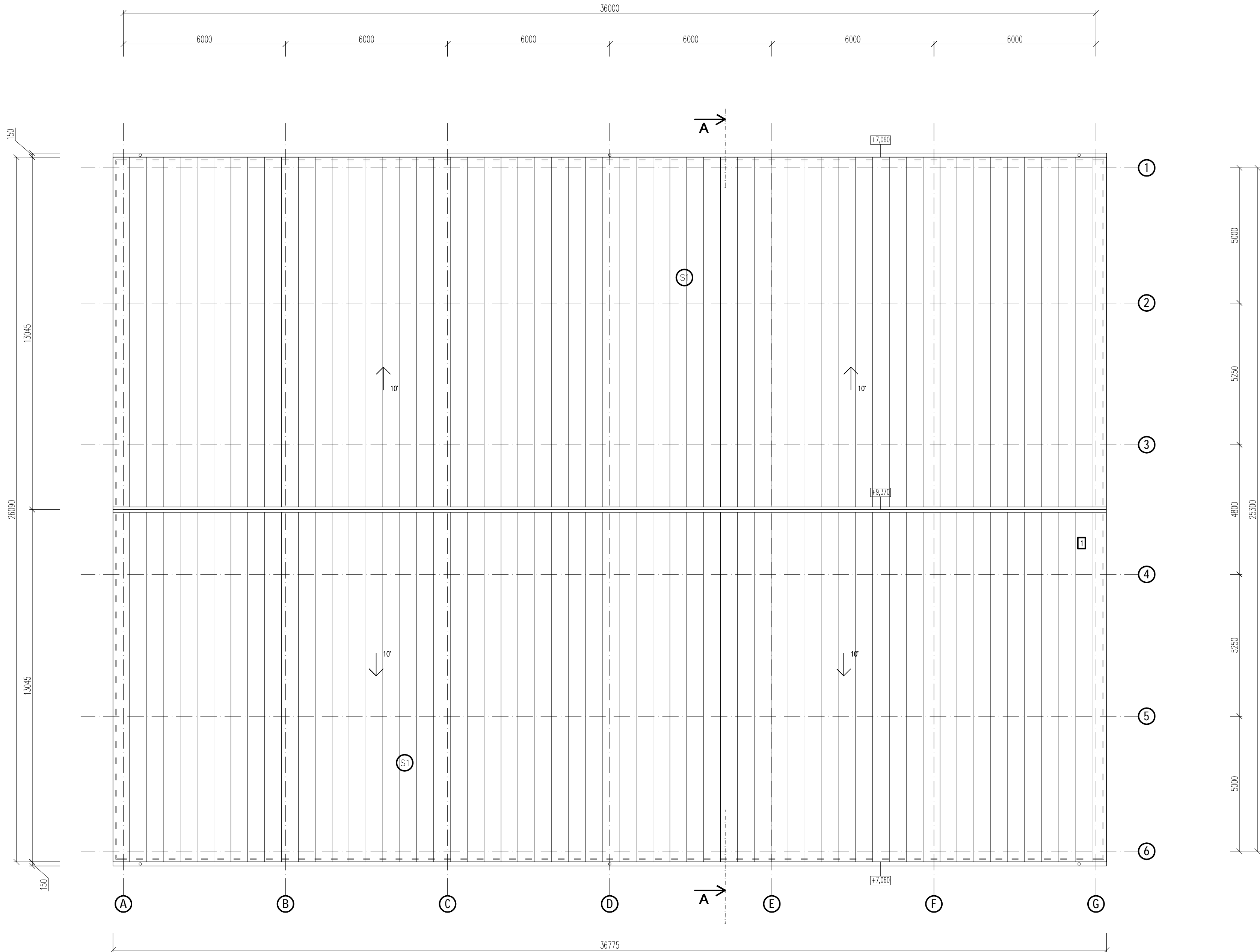

- STRECHA S1
- STREŠNÝ TRAPÉZOVÝ PLECH T35, 0,7mm HR: 35mm
 - OCELOVÉ Z PROFILY HR: 225mm
 - OCELOVÝ SKELET HALY

LEGENDA PRVKOV KROVU:

- STREŠNÝ TRAPÉZOVÝ PLECH T35 - 0,7mm

LEGENDA MATERIÁLOV :

- STREŠNÝ TRAPÉZOVÝ PLECH

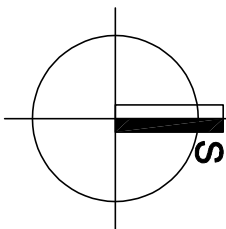

zodpovedný projektant: Ing. arch. TOMÁŠ PETRIK	výpracoval: Ing. arch. TOMÁŠ PETRIK OLIVER KOLÉNY	stupok: projekt pre staviteľské povolenie dátum: 03/2022	P111
miesto stavby: k. ú. Očadary, č. p.: "E"- 271603, "E"- 286311, "E"- 2864, "E"- 286511, "E"- 271602	investor: AGRICORIS, s.r.o., Potravárska 3694, 870 01, Rím. Sobota, IČO: 31 007 969	formát: A1	
výkres: STRECHA	profesia/zosť: ARCHITEKTÚRA	miarka: 1:75	č. výkresu: 07

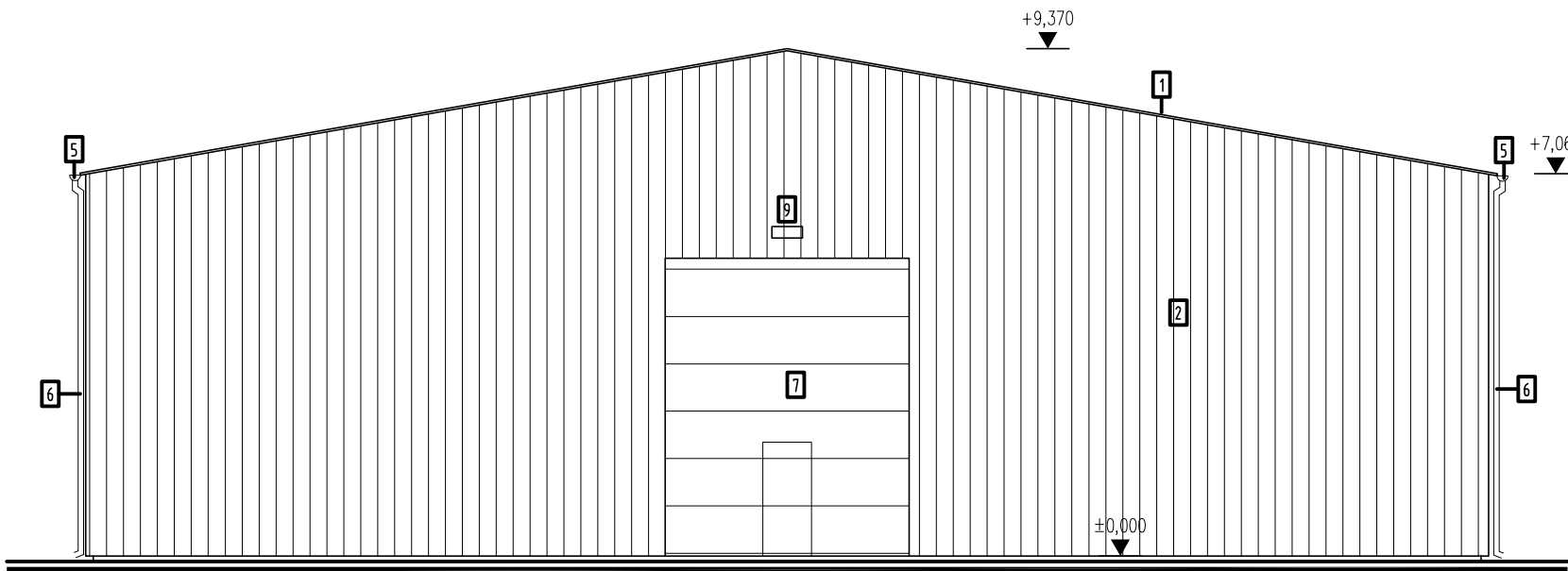

POHLAD SEVERNÝ

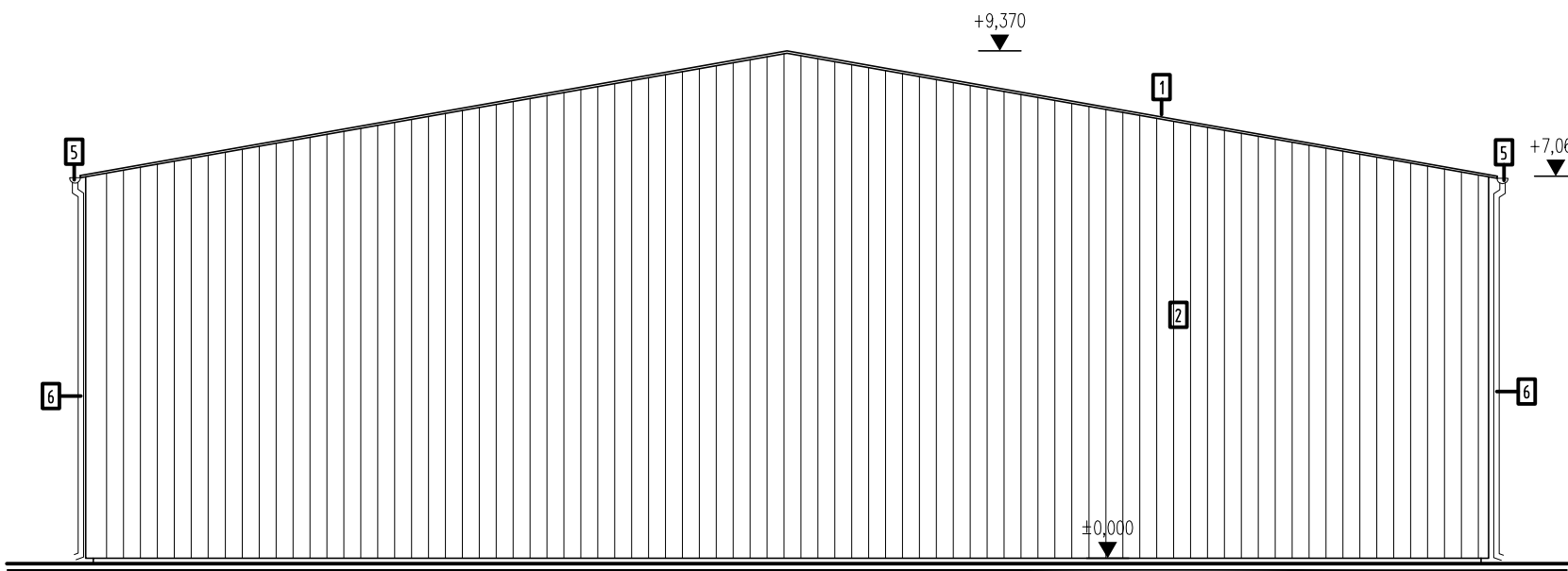

POHLAD JUŽNÝ

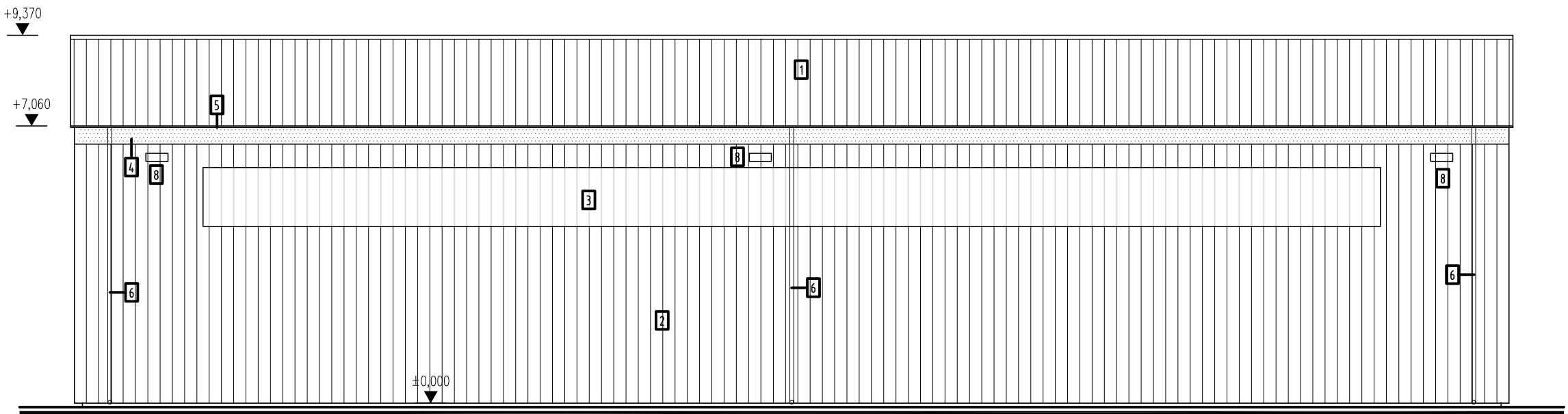

POHLAD VÝCHODNÝ

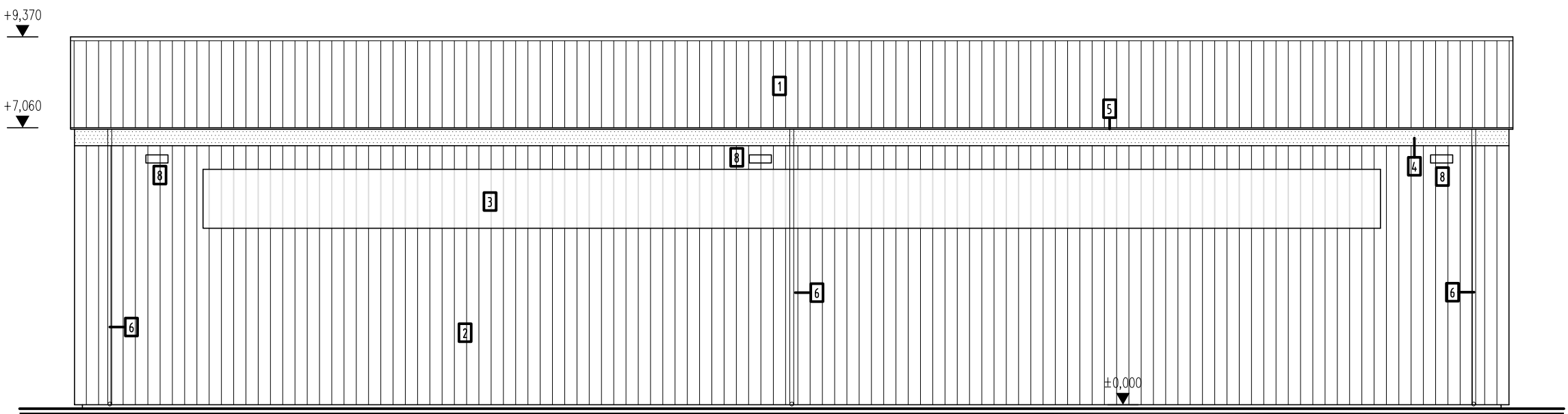

POHLAD ZÁPADNÝ

LEGENDA MATERIÁLU:

- 1

STREŠNÝ TRAPÉZOVÝ PLECH, T35 - 0,7mm
- 2

FASÁDNÝ TRAPÉZOVÝ PLECH, T35 - 0,5mm
- 3

PLASTOVÝ PRESVETLOVACÍ PÁS
- 4

VETRACÍ PÁS
- 5

STREŠNÝ ŽLAB PLECHOVÝ

6

STREŠNÝ ZVOD PLECHOVÝ

7

SEKČNÁ BRÁNA - MECHANICKÁ

8

SÚMRAKOVÉ SVETLO - 6 KUS

9

SVETLO NA VYPÍNAČ - 1 KUS

zodpovedný projektant: Ing. arch. TOMÁŠ PETRIK		vypracoval: Ing. arch. TOMÁŠ PETRIK OLIVER KOLÉNY		<i>Tomas Petrik</i>	
stavba-úklada: SO 01 - NOVOSTAVBA SKLADU SO 02 - AREÁLOVÁ PRÍPOJKA ELEKTRIKY		stupeň: projekt pre stavebné povolenie			
miesto stavby: k. ú.: Očadly, k. p.: "E"-2718/3, "E"-2863/1, "E"-2864, "E"-2865/1, "E"-2718/2		dátum: 03/2022		A2+	
investor: AGRORIS, s.r.o., Potravná 3694, 979 01, Rim. Sobota, IČO: 31 607 969		formát: A2+		profesia/zosť: ARCHITEKTÚRA	
výkres: POHLADY		mierka: 1:100		číslo výkresu: 08	